Anlage
zu K 24
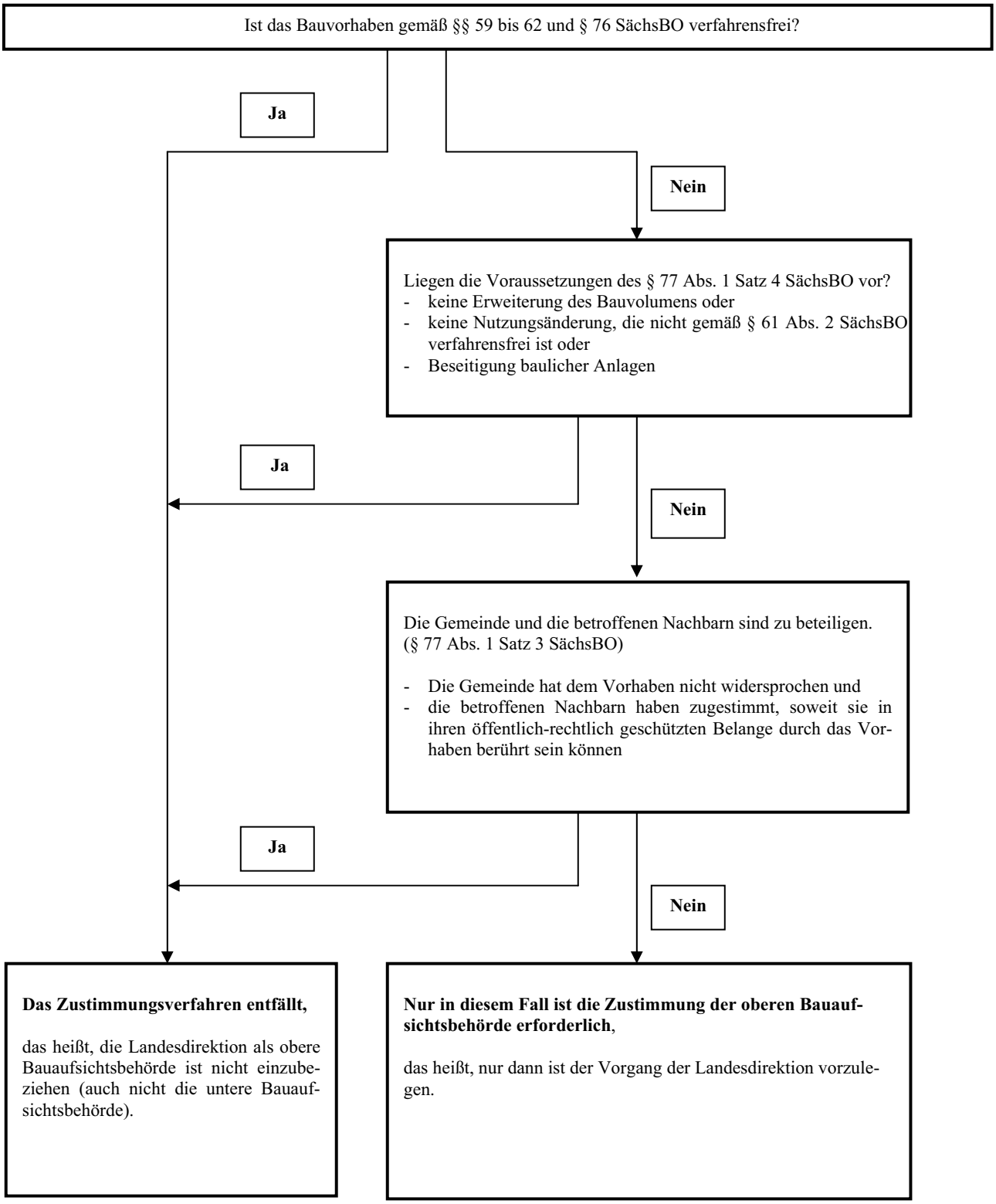
Verfahrensablauf bei der Prüfung, ob ein Zustimmungsverfahren durchzuführen ist