Anlage 1
(zu Ziffer I Nummer 1)

POLIZEIDIREKTION CHEMNITZ

POLIZEI Sachsen

Stand: 01.04.2018

Hausanschrift:
Hartmannstraße 24
09113 Chemnitz

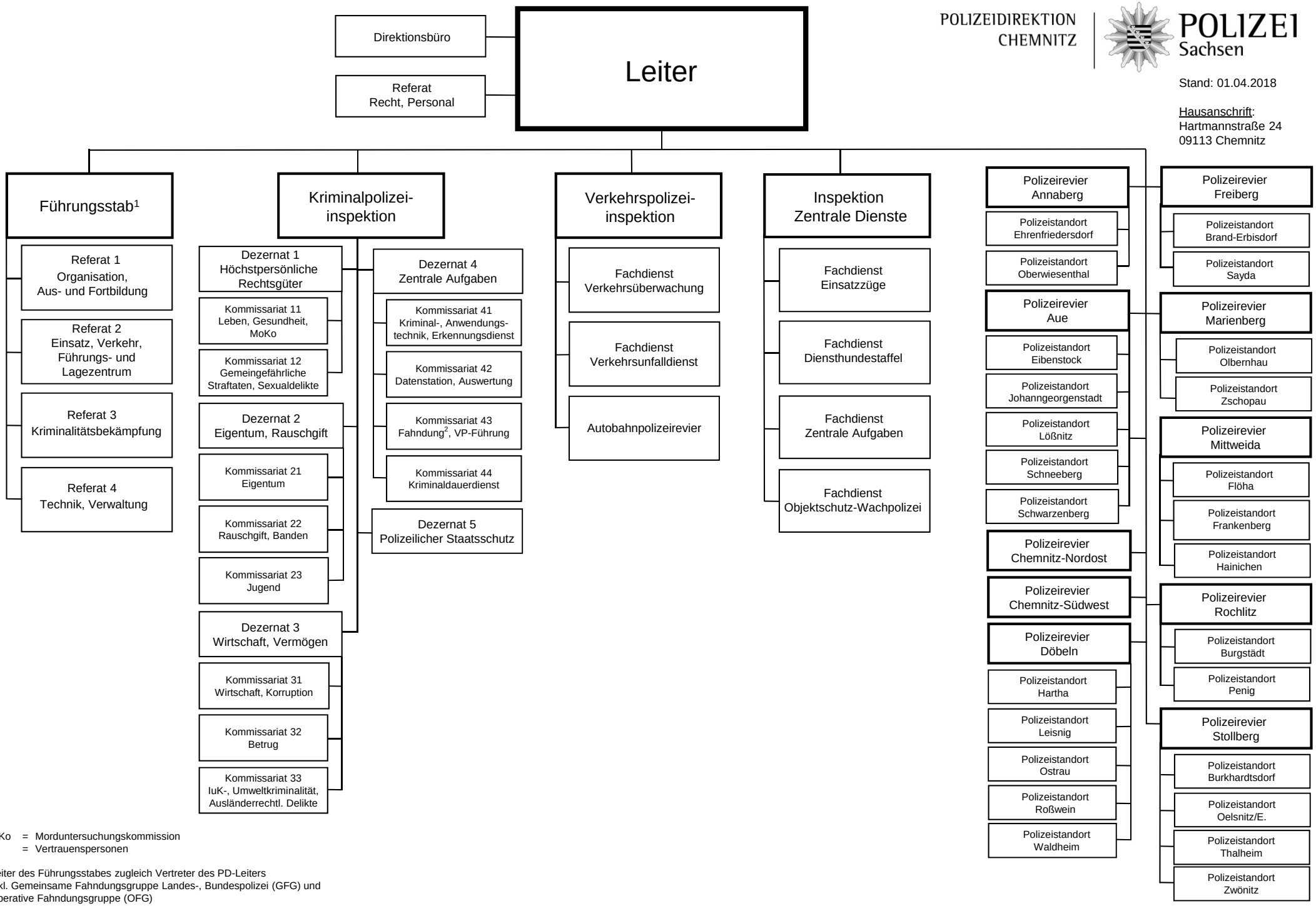

MoKo = Morduntersuchungskommission
VP = Vertrauenspersonen

[1] Leiter des Führungsstabes zugleich Vertreter des PD-Leiters
[2] inkl. Gemeinsame Fahndungsgruppe Landes-, Bundespolizei (GFG) und Operative Fahndungsgruppe (OFG)