Anlage 3
(zu Ziffer I Nummer 1)

POLIZEIDIREKTION GÖRLITZ

POLIZEI Sachsen

Stand: 01.04.2018

Hausanschrift:
Conrad-Schiedt-Straße 2
02826 Görlitz

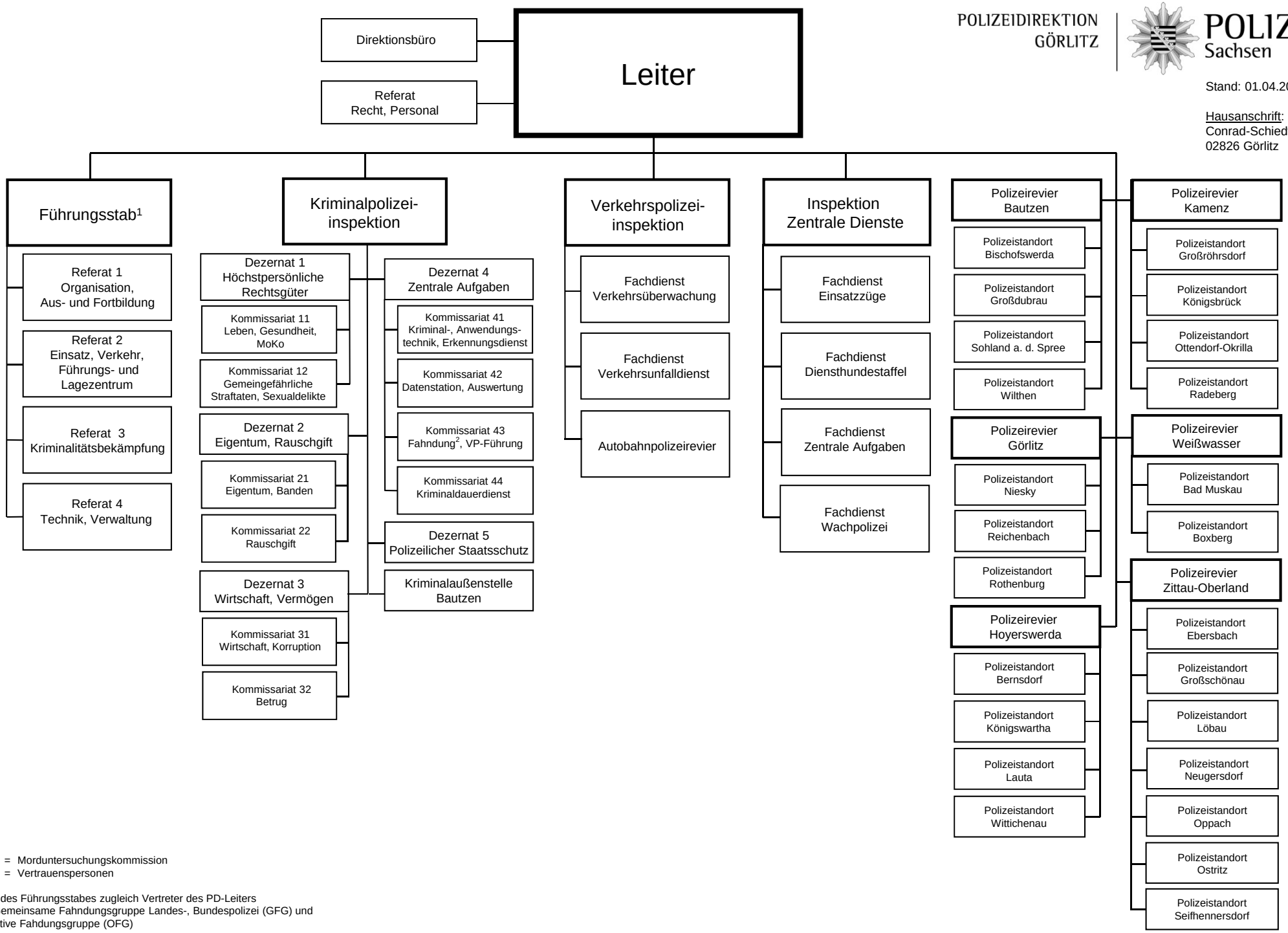

MoKo = Moduntersuchungskommission
VP = Vertrauenspersonen

[1] Leiter des Führungsstabes zugleich Vertreter des PD-Leiters
[2] inkl. Gemeinsame Fahndungsgruppe Landes-, Bundespolizei (GFG) und Operative Fahdungsgruppe (OFG)