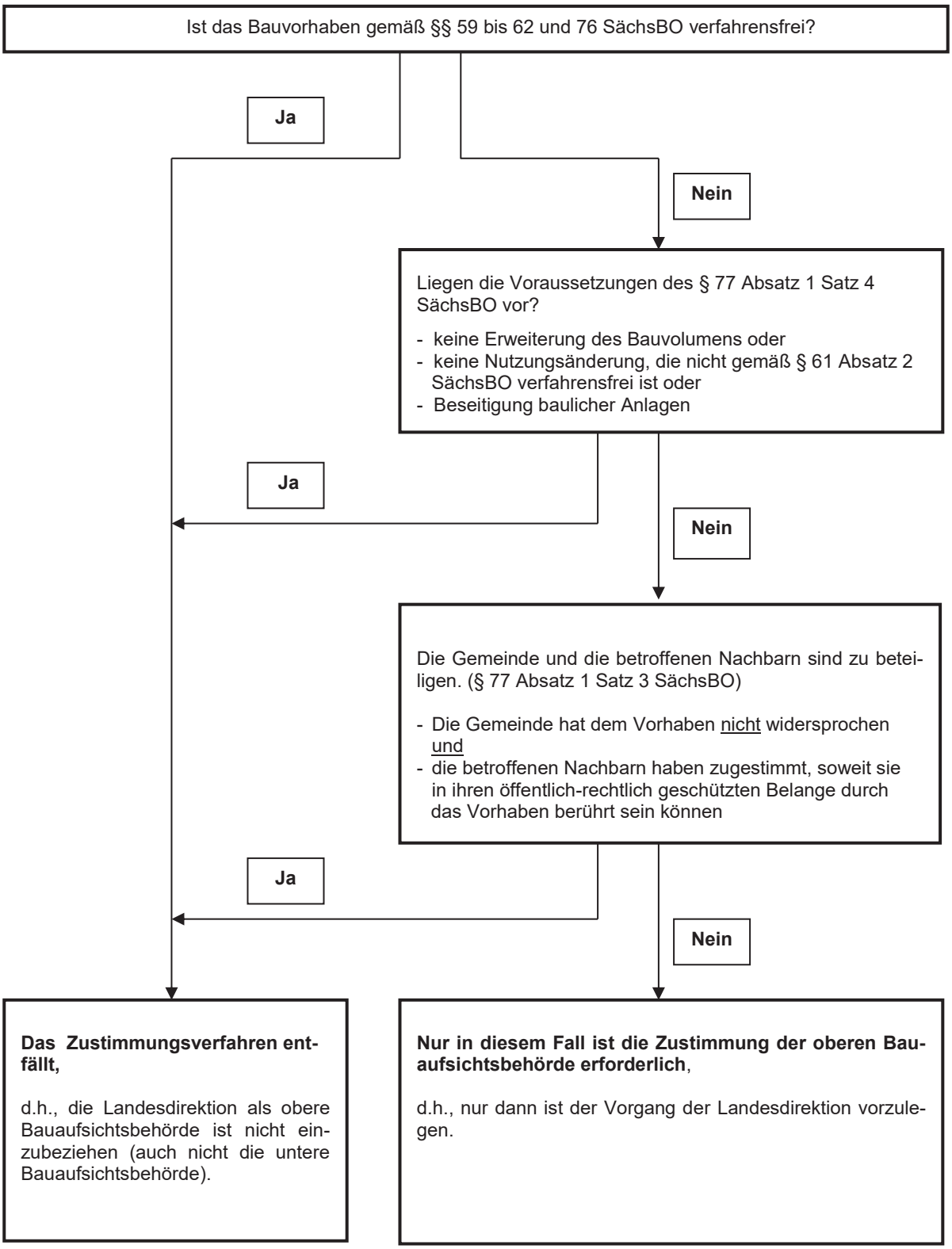Verfahrensablauf bei der Prüfung, ob ein Zustimmungsverfahren durchzuführen ist