Anlage 4
(zu Ziffer I Nummer 1)

POLIZEIDIREKTION LEIPZIG

POLIZEI Sachsen

Stand: 01.06.2020

Hausanschrift:
Dimitroffstraße 1
04107 Leipzig

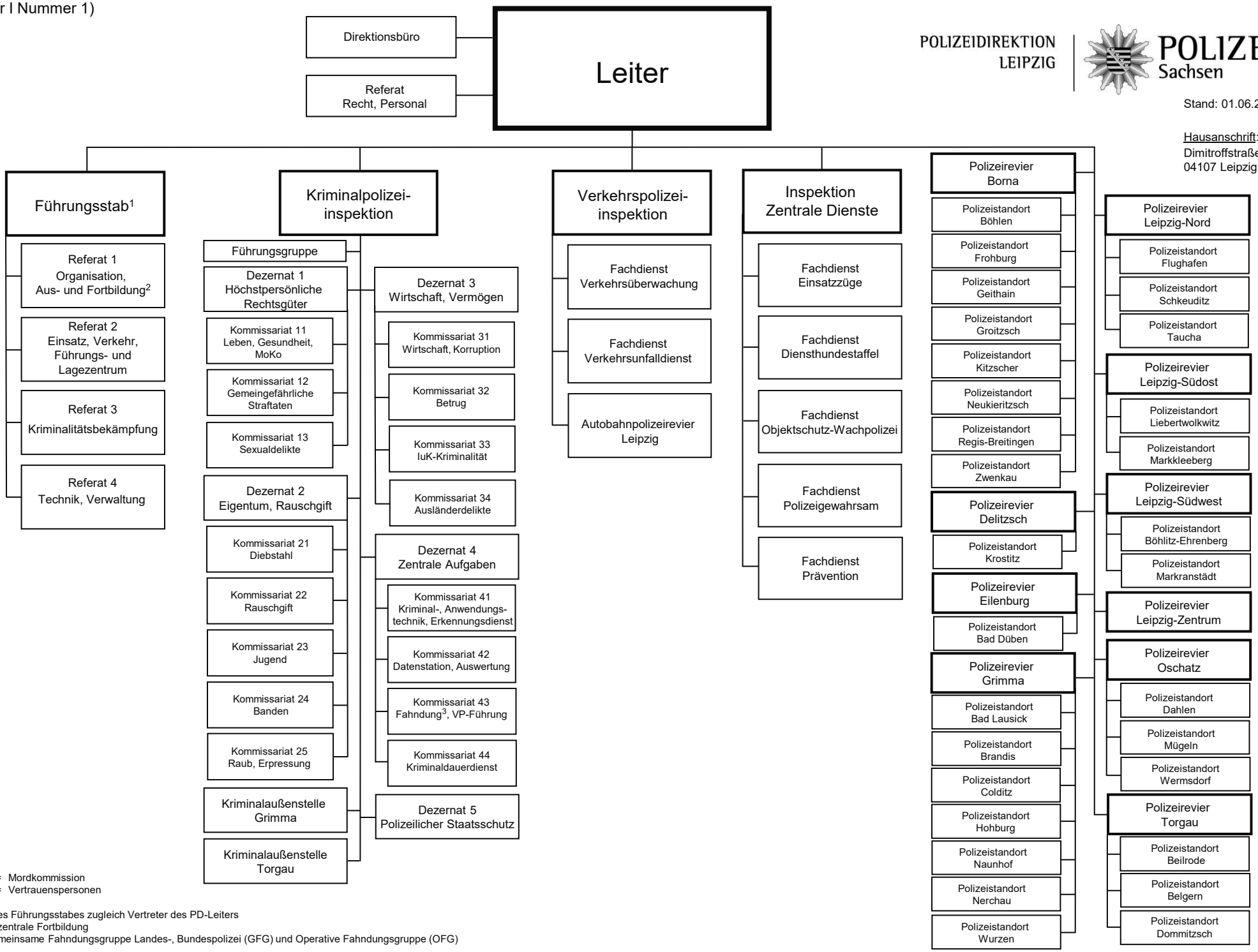

MoKo = Mordkommission
VP = Vertrauenspersonen

[1] Leiter des Führungsstabes zugleich Vertreter des PD-Leiters
[2] inkl. Dezentrale Fortbildung
[3] inkl. Gemeinsame Fahndungsgruppe Landes-, Bundespolizei (GFG) und Operative Fahndungsgruppe (OFG)