

**Übersichtskarte 1 Vogelschutzgebiet
"Neißetal"
(DE 4454-451)**

 **Vogelschutzgebiet**

Maßstab 1:100000



0 1 2 3 Kilometer

Darstellung auf Grundlage der Rasterdaten der Topographischen Karte 1:100000 mit Erlaubnis des Landesvermessungsamtes Sachsen.
Stand: 2005

Änderungen und thematische Ergänzungen durch Herausgeber.

Übersichtskarte 1 des Regierungspräsidiums Dresden

vom 19. Okt. 2006

zur Verordnung des Regierungspräsidiums Dresden
zur Bestimmung des Europäischen Vogelschutzgebietes
"Neißetal" (DE 4454-451)

vom 19. Okt. 2006

gez. Dr. Hasenpflug
Regierungspräsident

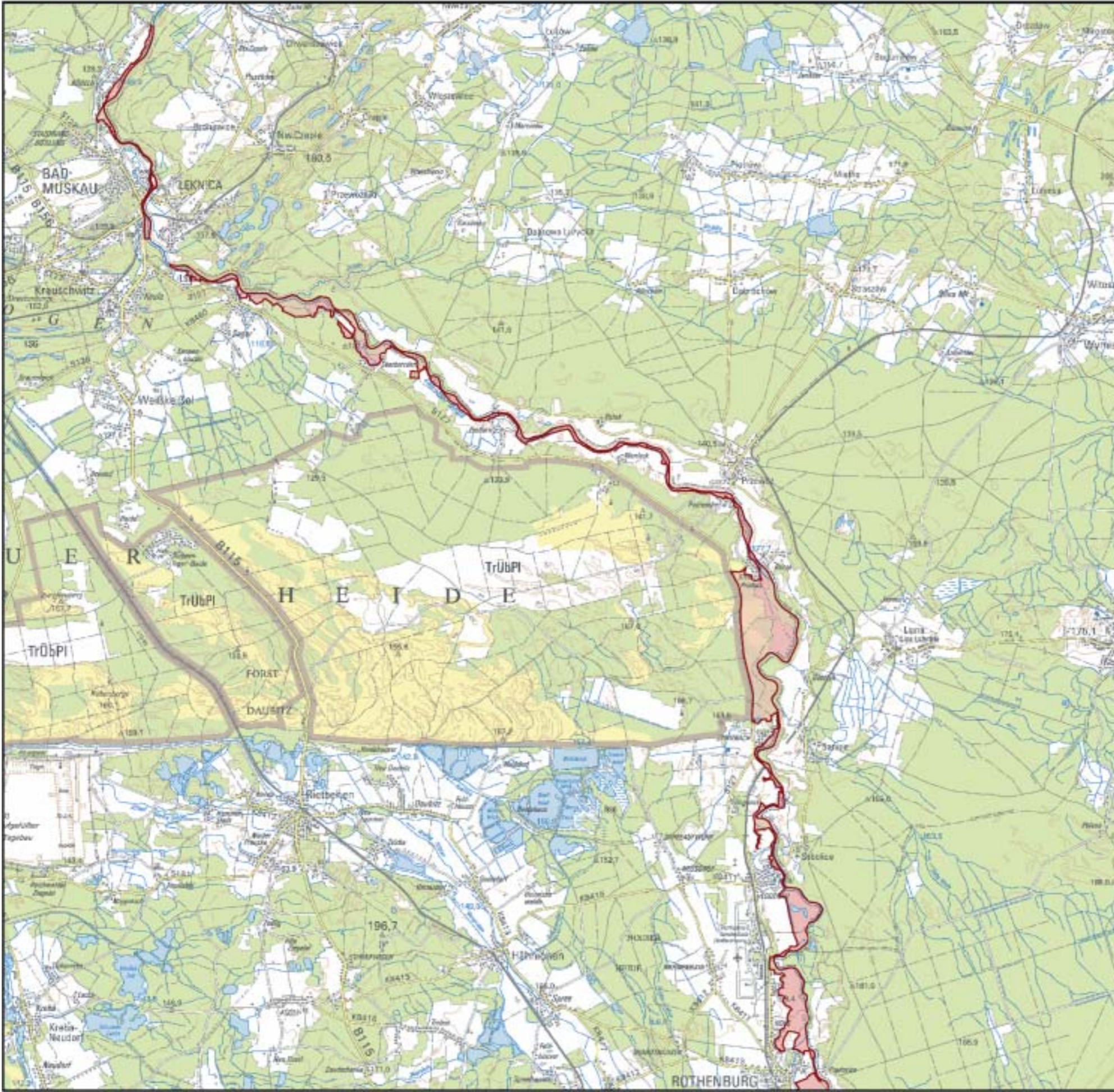

**Übersichtskarte 2 Vogelschutzgebiet
"Neißetal"
(DE 4454-451)**

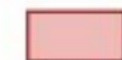
 **Vogelschutzgebiet**

Maßstab 1:100000



0 1 2 3 Kilometer

Darstellung auf Grundlage der Rastrdaten der Topographischen Karte 1:100000 mit Erlaubnis des Landesvermessungsamtes Sachsen.
Stand: 2005

Änderungen und thematische Ergänzungen durch Herausgeber.

Übersichtskarte 2 des Regierungspräsidiums Dresden

vom 19. Okt. 2006

zur Verordnung des Regierungspräsidiums Dresden
zur Bestimmung des Europäischen Vogelschutzgebietes
"Neißetal" (DE 4454-451)

vom 19. Okt. 2006

gez. Dr. Hasenpflug
Regierungspräsident



**Übersichtskarte 3 Vogelschutzgebiet
"Neißetal"
(DE 4454-451)**

 **Vogelschutzgebiet**

Maßstab 1:100000



0 1 2 3 Kilometer

Darstellung auf Grundlage der Rasterdaten der Topographischen Karte 1:100000
mit Erlaubnis des Landesvermessungsamtes Sachsen.
Stand: 2005

Änderungen und thematische Ergänzungen durch Herausgeber.

Übersichtskarte 3 des Regierungspräsidiums Dresden

vom 19. Okt. 2006

zur Verordnung des Regierungspräsidiums Dresden
zur Bestimmung des Europäischen Vogelschutzgebietes
"Neißetal" (DE 4454-451)

vom 19. Okt. 2006

gez. Dr. Hasenpflug
Regierungspräsident

