

**Übersichtskarte 1 Vogelschutzgebiet
"Weißeritztäler"
(DE 5047-451)**

 **Vogelschutzgebiet**

Maßstab 1:75000



Darstellung auf Grundlage der Rasterdaten der Topographischen Karte 1:100000 mit Erlaubnis des Landesvermessungsamtes Sachsen. Stand: 2005

Änderungen und thematische Ergänzungen durch Herausgeber.

Übersichtskarte 1 des Regierungspräsidiums Dresden

vom 19. Okt. 2006

zur Verordnung des Regierungspräsidiums Dresden zur Bestimmung des Europäischen Vogelschutzgebietes "Weißeritztäler" (DE 5047-451)

vom 19. Okt. 2006

gez. Dr. Hasenpflug
Regierungspräsident

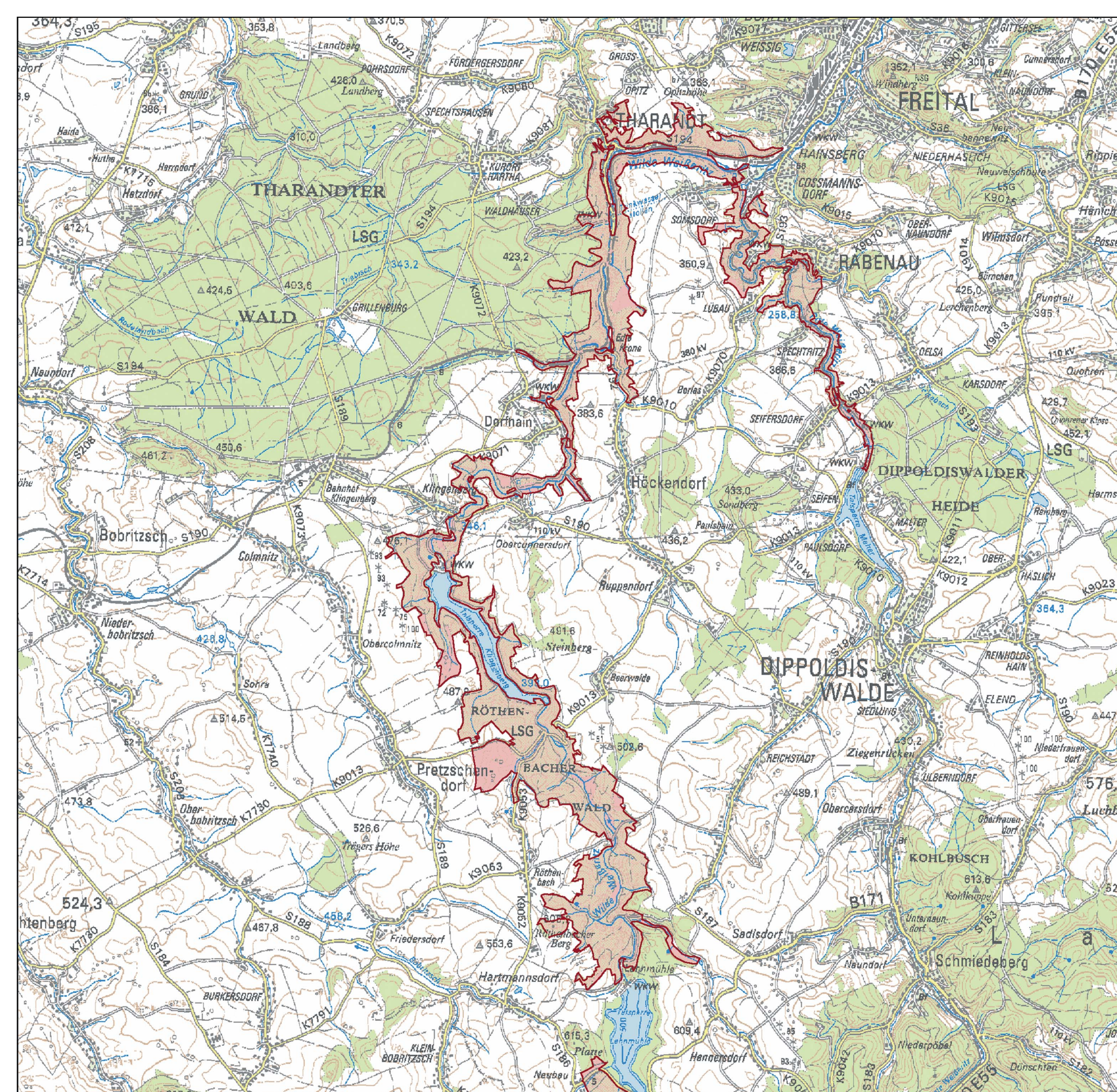

**Übersichtskarte 2 Vogelschutzgebiet
"Weißeritztäler"
(DE 5047-451)**

 **Vogelschutzgebiet**

Maßstab 1:75000



Darstellung auf Grundlage der Rasterdaten der Topographischen Karte 1:100000 mit Erlaubnis des Landesvermessungsamtes Sachsen. Stand: 2005

Änderungen und thematische Ergänzungen durch Herausgeber.

Übersichtskarte 2 des Regierungspräsidiums Dresden

vom 19. Okt. 2006

zur Verordnung des Regierungspräsidiums Dresden zur Bestimmung des Europäischen Vogelschutzgebietes "Weißeritztäler" (DE 5047-451)

vom 19. Okt. 2006

gez. Dr. Hasenpflug
Regierungspräsident

