

- Zeichenerklärung**
- Stadt-, Ortsteil / NAME
  - Gemeindegrenze / Name
  - █ Grenze des Sperrbezirkes (§ 2)
  - - - Gemarkung / Name

**Kartographie:** Landesdirektion Sachsen  
Referat 34 - Raumordnung, Stadtentwicklung

**Maßstab:** 1:30.000 (im Original A3)

**Kartenausgabe:** 05.11.2019

**Fachdaten:** Stadt Leipzig  
Amt für Geoinformation und Bodenordnung  
Abteilung GeodatenService

**Lagebezugssystem:** ETRS89\_UTM33

**Grundkarte:** Geobasisdaten Staatsbetrieb  
Geobasisinformation  
und Vermessung Sachsen (GeoSN)

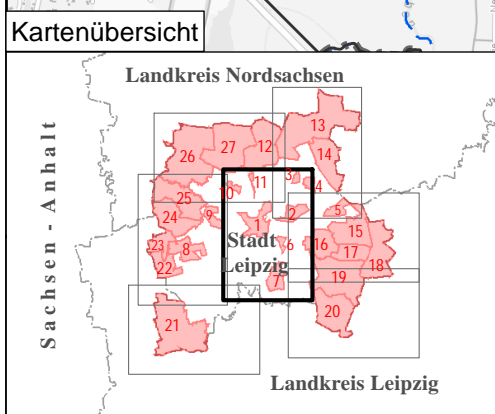

LANDESDIREKTION SACHSEN | Freistaat SACHSEN

**Karte 1**  
Abgrenzung Sperrbezirk 1, 2, 6, 7, 10, 11

zur  
Verordnung  
der Landesdirektion Sachsen  
über das Verbot der Prostitution zum Schutze  
des öffentlichen Anstandes  
und der Jugend in der Stadt Leipzig  
(Sperrbezirksverordnung für die Stadt Leipzig)

vom 05.11.2019

**Karte 2**  
*Abgrenzung Sperrbezirk 21*

zur  
Verordnung  
der Landesdirektion Sachsen  
über das Verbot der Prostitution zum Schutze  
des öffentlichen Anstandes  
und der Jugend in der Stadt Leipzig  
(Sperrbezirksverordnung für die Stadt Leipzig)

vom 05.11.2019

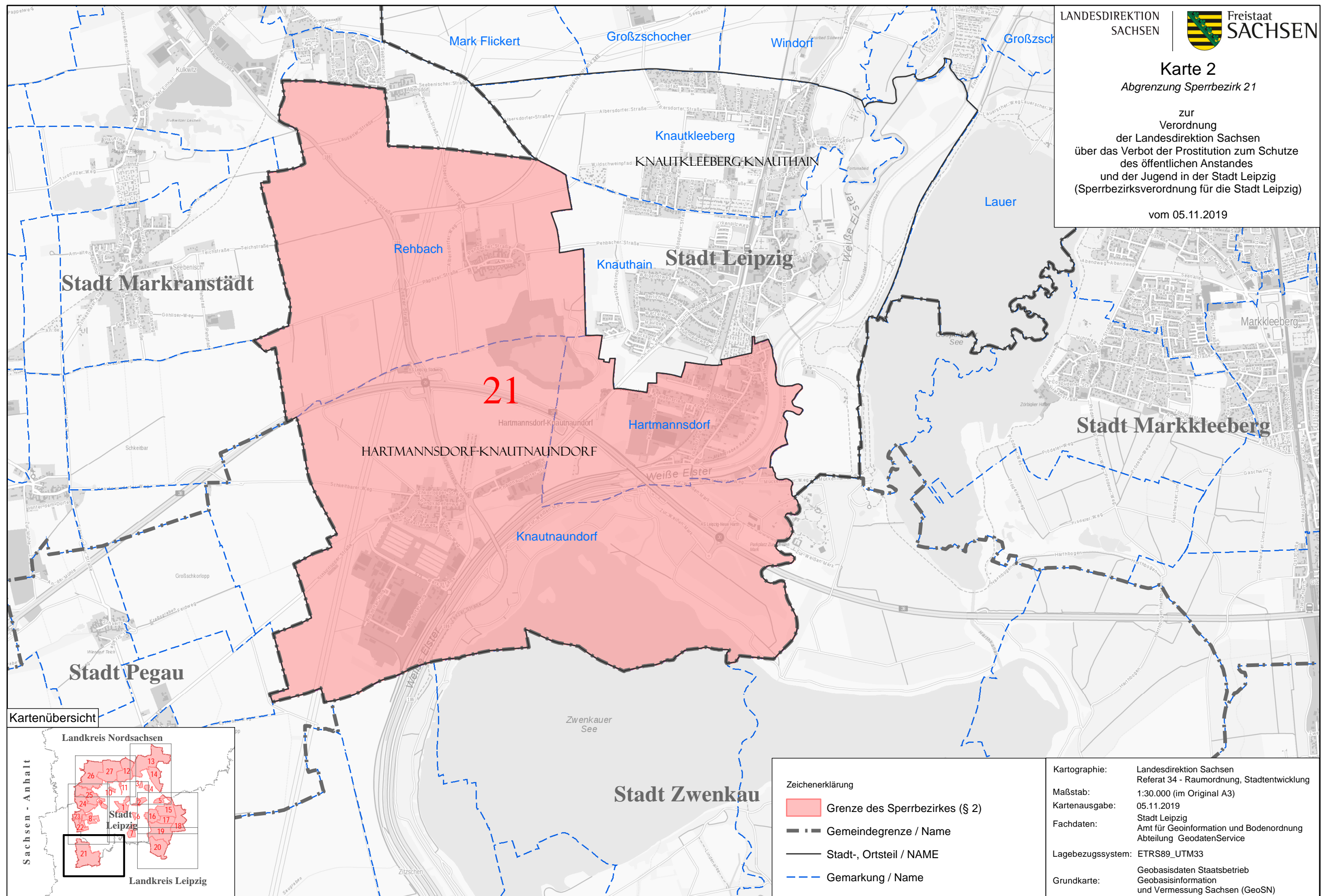

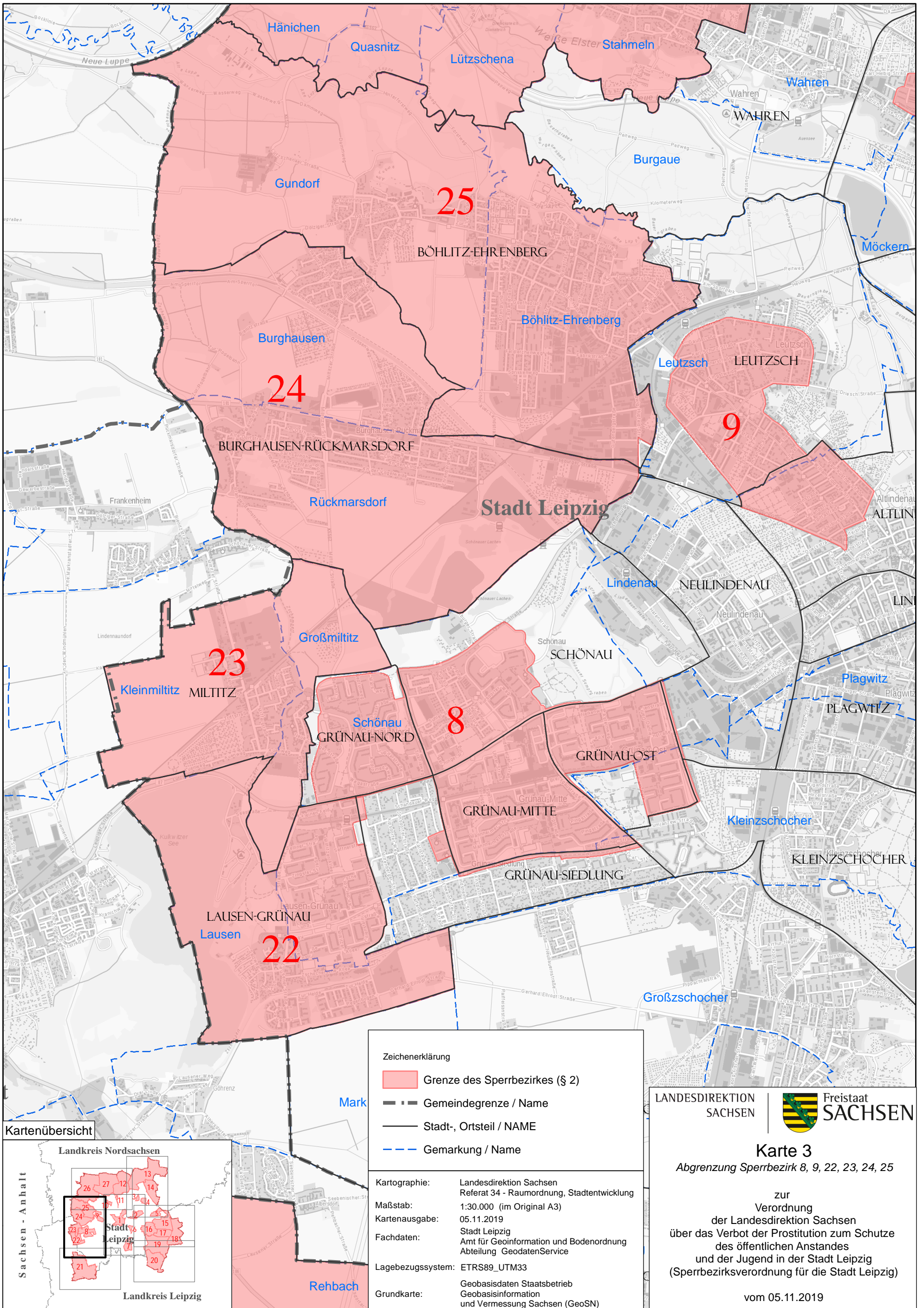

Zeichenerklärung	
	Grenze des Sperrbezirkes (§ 2)
	Gemeindegrenze / Name
	Stadt-, Ortsteil / NAME
	Gemarkung / Name

Kartographie:	Landesdirektion Sachsen Referat 34 - Raumordnung, Stadtentwicklung
Maßstab:	1:30.000 (im Original A3)
Kartenausgabe:	05.11.2019
Fachdaten:	Stadt Leipzig Amt für Geoinformation und Bodenordnung Abteilung GeodatenService
Lagebezugssystem:	ETRS89_UTM33
Grundkarte:	Geobasisdaten Staatsbetrieb Geobasisinformation und Vermessung Sachsen (GeoSN)

LANDESDIREKTION SACHSEN  Freistaat SACHSEN  
**Karte 3**  
*Abgrenzung Sperrbezirk 8, 9, 22, 23, 24, 25*  
 zur  
 Verordnung  
 der Landesdirektion Sachsen  
 über das Verbot der Prostitution zum Schutze  
 des öffentlichen Anstandes  
 und der Jugend in der Stadt Leipzig  
 (Sperrbezirksverordnung für die Stadt Leipzig)  
 vom 05.11.2019



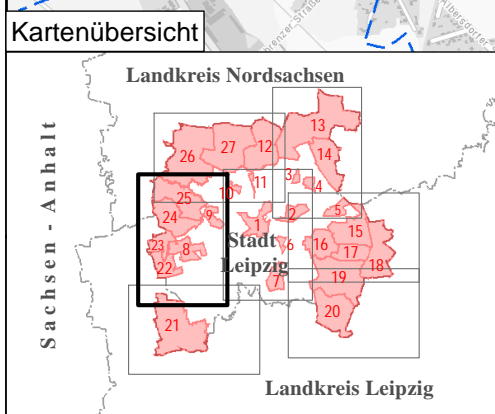

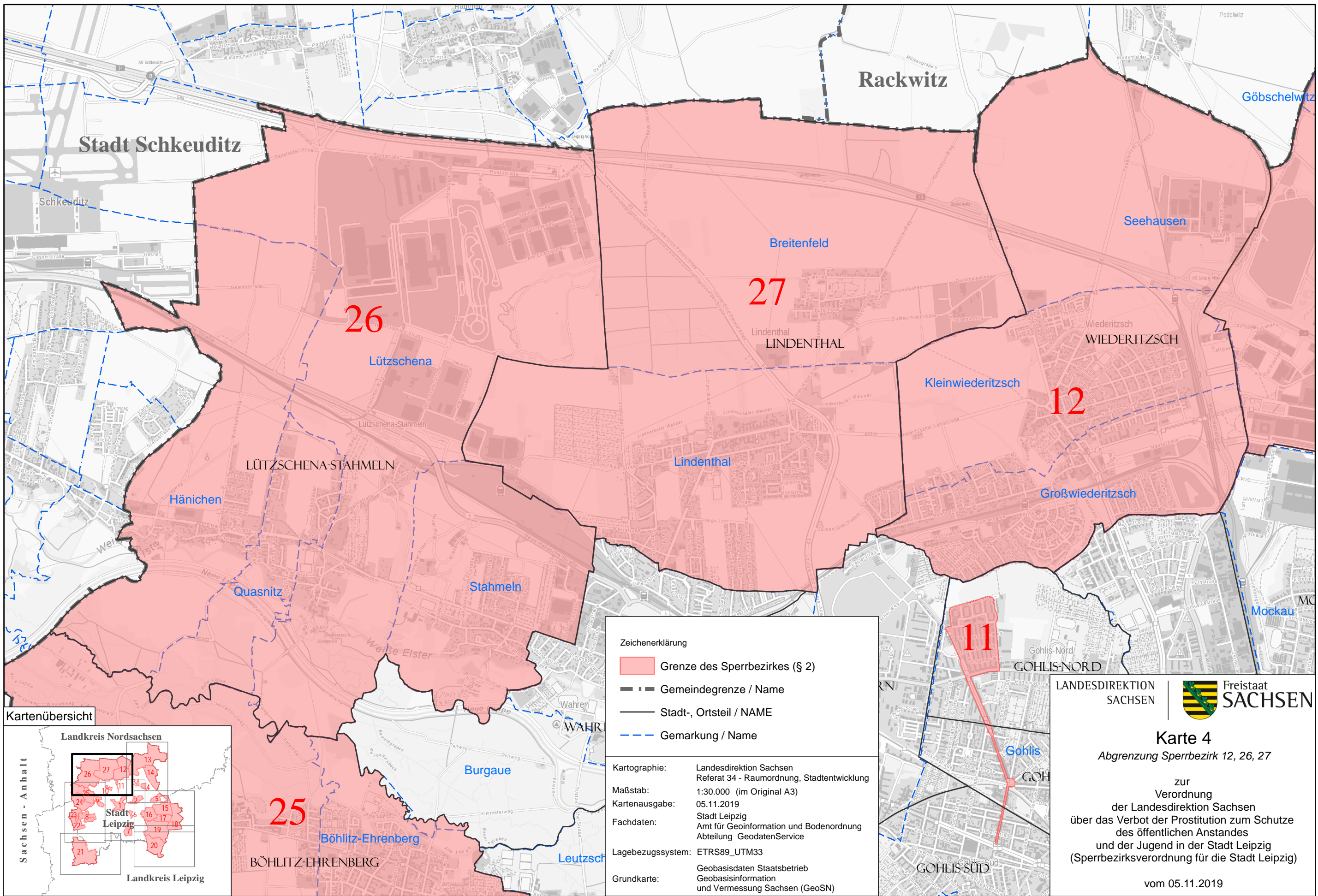
Kartenübersicht

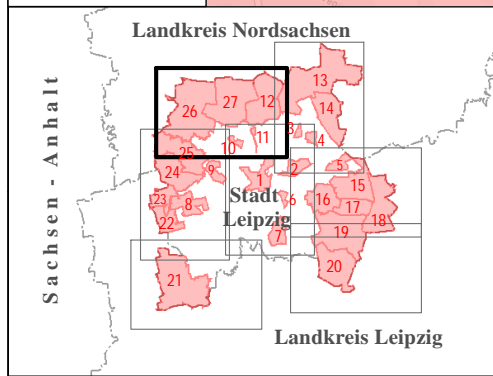

**Zeichenerklärung**

- Grenze des Sperrbezirkes (§ 2)
- Gemeindegrenze / Name
- Stadt-, Ortsteil / NAME
- Gemarkung / Name

Kartographie: Landesdirektion Sachsen  
Referat 34 - Raumordnung, Stadtentwicklung

Maßstab: 1:30.000 (im Original A3)

Kartenausgabe: 05.11.2019

Fachdaten: Stadt Leipzig  
Amt für Geoinformation und Bodenordnung  
Abteilung GeodatenService

Lagebezugssystem: ETRS89\_UTM33

Grundkarte: Geobasisdaten Staatsbetrieb  
Geobasisinformation  
und Vermessung Sachsen (GeoSN)

LANDESDIREKTION SACHSEN



Freistaat SACHSEN

**Karte 4**  
Abgrenzung Sperrbezirk 12, 26, 27

zur  
Verordnung  
der Landesdirektion Sachsen  
über das Verbot der Prostitution zum Schutze  
des öffentlichen Anstandes  
und der Jugend in der Stadt Leipzig  
(Sperrbezirksverordnung für die Stadt Leipzig)

vom 05.11.2019

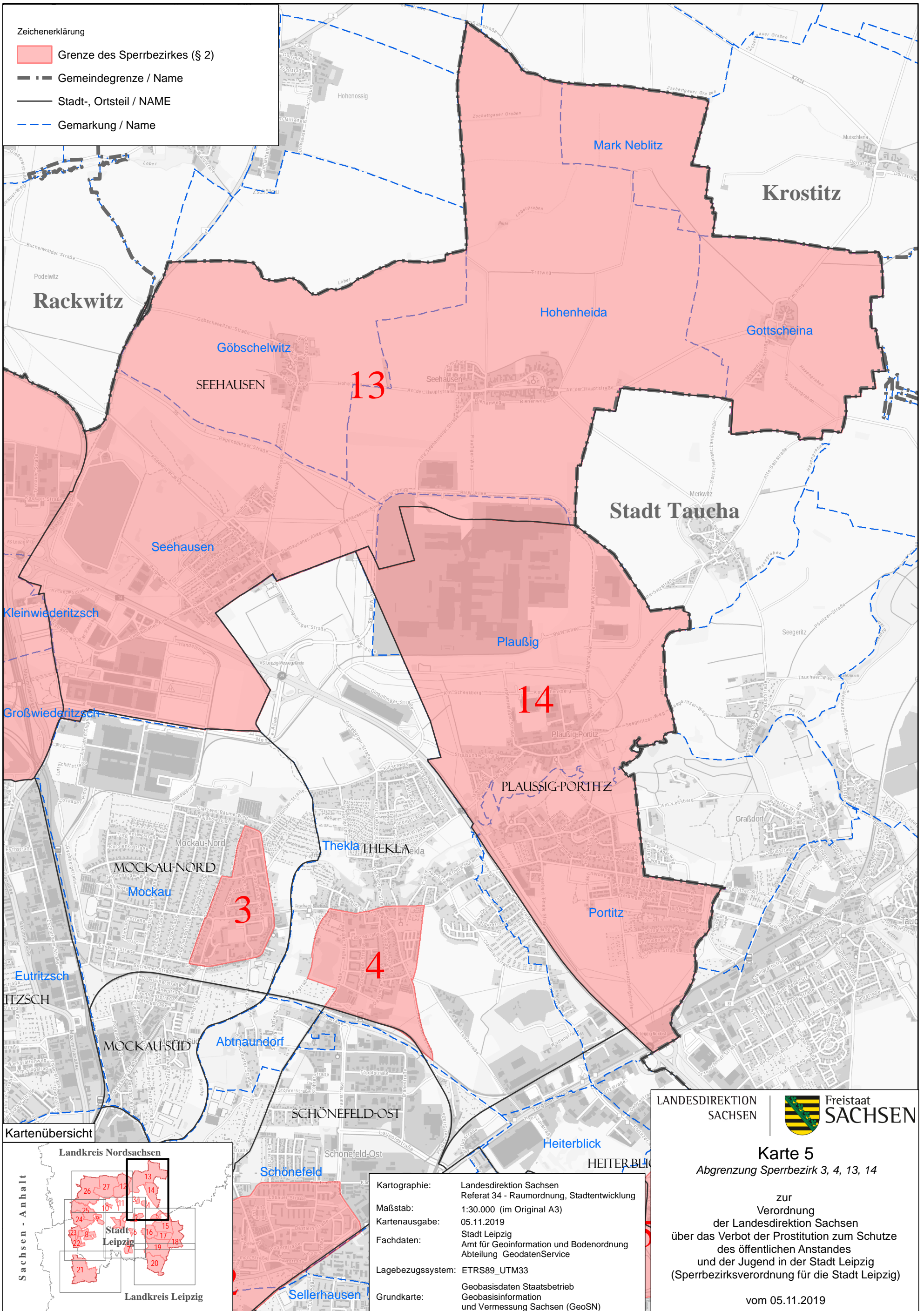

- Zeichenerklärung**
- Grenze des Sperrbezirkes (§ 2)
  - Gemeindegrenze / Name
  - Stadt-, Ortsteil / NAME
  - Gemarkung / Name

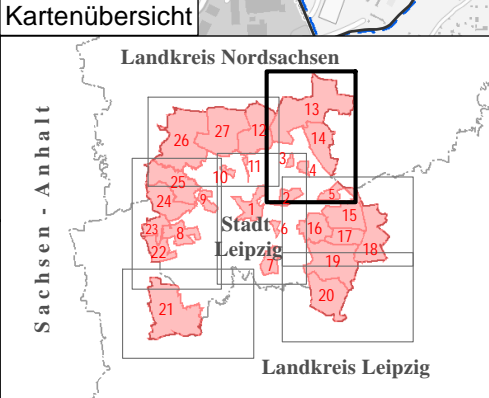

**Kartographie:** Landesdirektion Sachsen  
Referat 34 - Raumordnung, Stadtentwicklung

**Maßstab:** 1:30.000 (im Original A3)

**Kartenausgabe:** 05.11.2019

**Fachdaten:** Stadt Leipzig  
Amt für Geoinformation und Bodenordnung  
Abteilung GeodatenService

**Lagebezugssystem:** ETRS89\_UTM33

**Grundkarte:** Geobasisdaten Staatsbetrieb  
Geobasisinformation  
und Vermessung Sachsen (GeoSN)

LANDESDIREKTION SACHSEN | Freistaat SACHSEN

**Karte 5**  
Abgrenzung Sperrbezirk 3, 4, 13, 14

zur  
Verordnung  
der Landesdirektion Sachsen  
über das Verbot der Prostitution zum Schutze  
des öffentlichen Anstandes  
und der Jugend in der Stadt Leipzig  
(Sperrbezirksverordnung für die Stadt Leipzig)

vom 05.11.2019

### Karte 6

Abgrenzung Sperrbezirk 5, 15, 16, 17, 18

zur  
Verordnung  
der Landesdirektion Sachsen  
über das Verbot der Prostitution zum Schutze  
des öffentlichen Anstandes  
und der Jugend in der Stadt Leipzig  
(Sperrbezirksverordnung für die Stadt Leipzig)

vom 05.11.2019

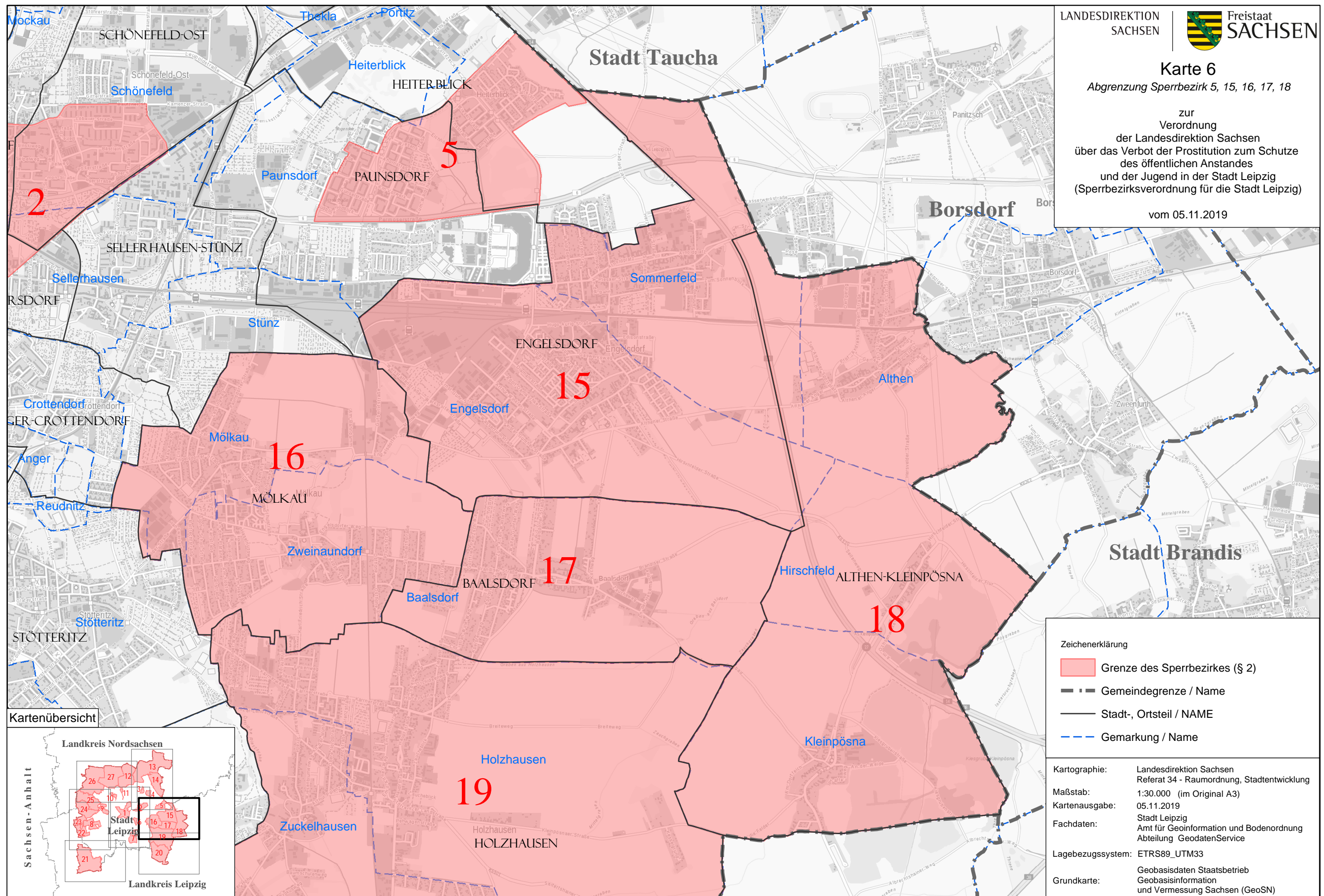

#### Kartenübersicht

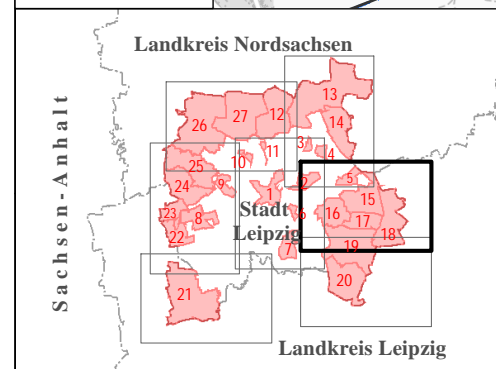

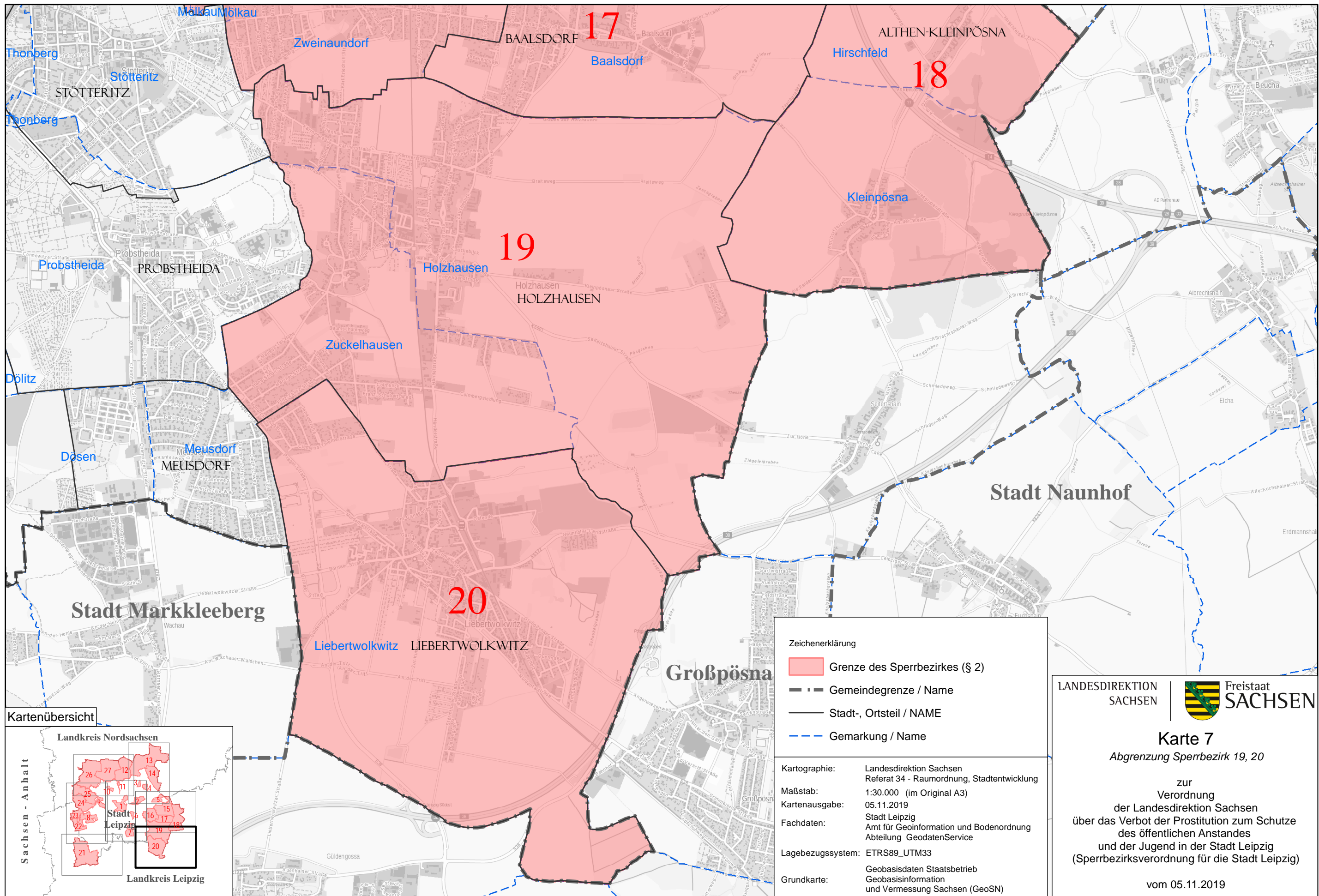

Zeichenerklärung	
	Grenze des Sperrbezirkes (§ 2)
	Gemeindegrenze / Name
	Stadt-, Ortsteil / NAME
	Gemarkung / Name

Kartographie:	Landesdirektion Sachsen Referat 34 - Raumordnung, Stadtentwicklung
Maßstab:	1:30.000 (im Original A3)
Kartenausgabe:	05.11.2019
Fachdaten:	Stadt Leipzig Amt für Geoinformation und Bodenordnung Abteilung GeodatenService
Lagebezugssystem:	ETRS89_UTM33
Grundkarte:	Geobasisdaten Staatsbetrieb Geobasisinformation und Vermessung Sachsen (GeoSN)

**Karte 7**  
*Abgrenzung Sperrbezirk 19, 20*

zur  
 Verordnung  
 der Landesdirektion Sachsen  
 über das Verbot der Prostitution zum Schutze  
 des öffentlichen Anstandes  
 und der Jugend in der Stadt Leipzig  
 (Sperrbezirksverordnung für die Stadt Leipzig)

vom 05.11.2019

